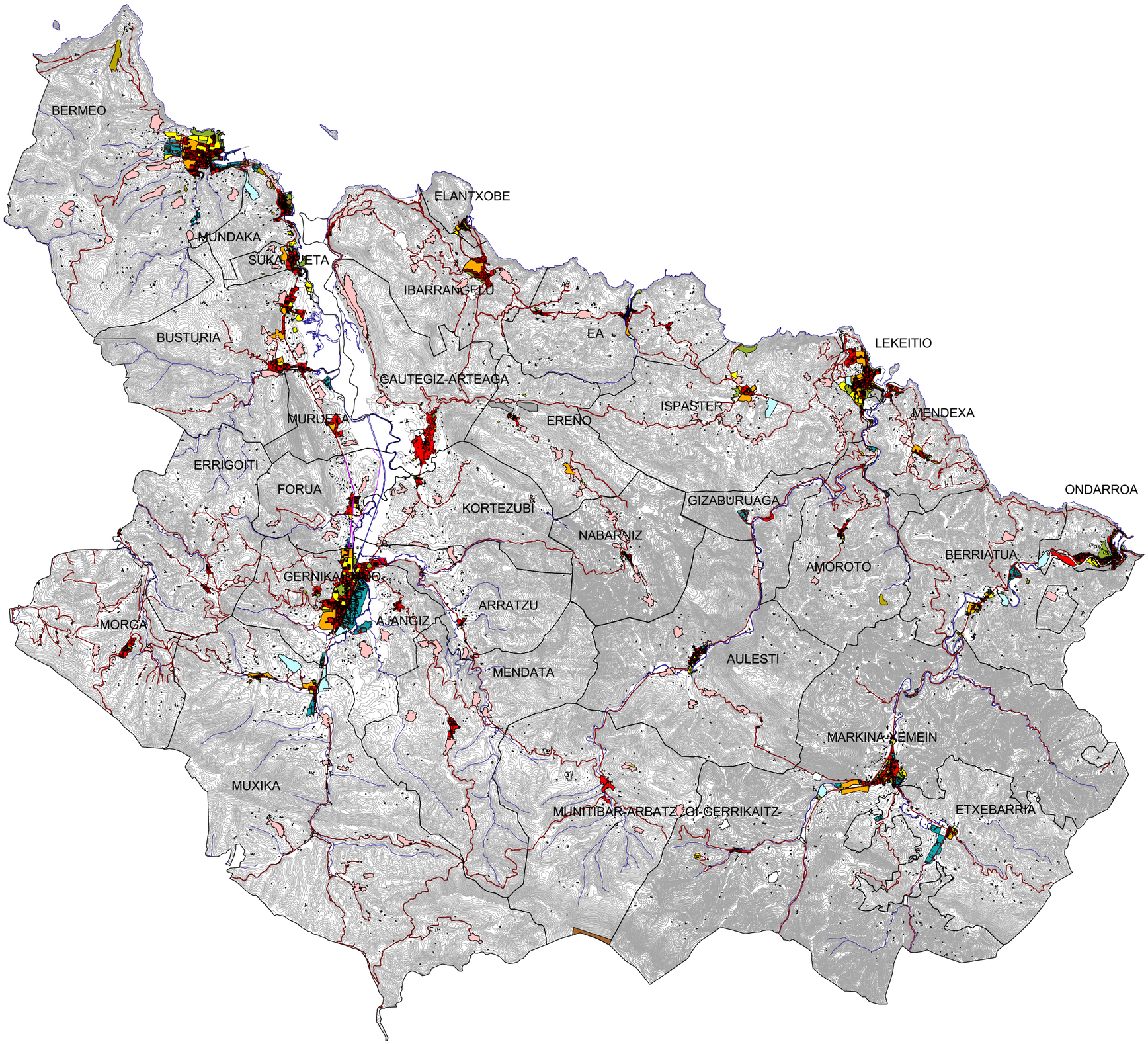

USO RESIDENCIAL

- Suelo Urbano
- Suelo Urbanizable
- Núcleo Rural (Suelo No Urbanizable)

USO DE ACTIVIDADES ECONÓMICAS

- Suelo Urbano
- Suelo Urbanizable
- Suelo No Urbanizable

SISTEMAS GENERALES

- S.G.Espacios Libres
- S.G.Equipamientos
- S.G.Infraestructuras Básicas
- S.G.Transportes y Comunicaciones

- Línea Ferroviaria
- Cauces
- Viario
- Límite del Término Municipal

BIZKAIKO FORU ALDUNDIA
Hirigintza Saila

DIPUTACIÓN FORAL DE BIZKAIA
Departamento de Urbanismo

Gernika-Markinako Eskualde Egituraren Lurraldearekiko Zati-Egitamua
Plan Territorial Parcial del Área Funcional de Gernika-Markina

PLANEAMIENTO MUNICIPAL VIGENTE / CLASIFICACIÓN Y CALIFICACIÓN DEL SUELO.
PLANO SÍNTESIS

N

E: 1/50.000

0.5 0 0.5 1 Kms